

Celle: Elk wit of zwart stuk dat een slagzet uitvoert laat een kopie van zichzelf achter op het uitgangsveld (ook een koning!). Zodra er meer dan 1 koning van dezelfde kleur op het bord staat geldt de Siamese Koningsregel: het is schaak als minstens 1 van de koningen staat aangevallen en dus is het mat als dat niet ongedaan gemaakt kan worden. Een neutraal stuk dat slaat laat een witte óf zwarte kopie achter, afhankelijk van de vraag of Wit dan wel Zwart de slagzet uitvoerde.

**Christian POISSON
Problemkiste 2000**

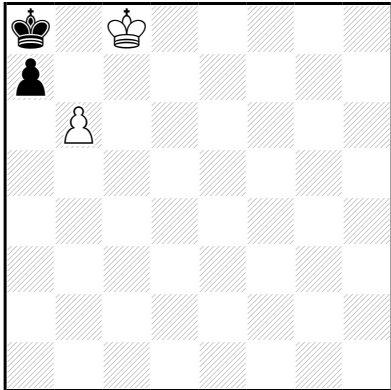

h=3 (2+2) C+
Celle

1.a×b6(+a7) Kc7 2.a6 K×b6(+Kc7) 3.a5 K×a5(+Kb6)=

**Nils Adrian BAKKE
Sachová skladba 2010**

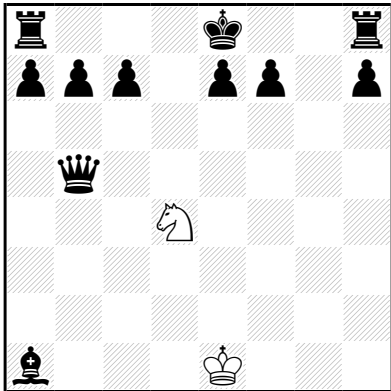

h±2 (2+11) C+
3.1.1.1
Celle

1.0-0-0 Pc6 2.Td7 P×a7(+Pc6)‡
1.0-0 Pf5 2.Lh8 P×e7(+Pf5)‡
1.Dd7 Pe6 2.Lg7 P×g7(+Pe6)‡