Koninklijke Sprinkhaan: De koningen spelen als een sprinkhaan; en kunnen dus veel makkelijker worden matgezet dan normaal.

Václav KOTESOVEC
Mat-Pat 1985
1° Mention d'Honneur

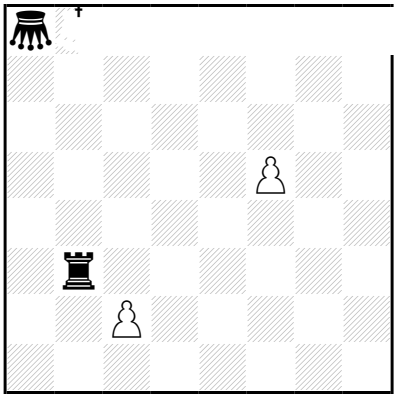

h‡2 (3+3) C+
3.1.1.1
† =Koninklijke stuk
♖♜=Sprinkhaan

1.Tb2 f6 2.Koninklijke Sprinkhaan b1 Koninklijke Sprinkhaan f5‡
1.Tb5 c4 2. Koninklijke Sprinkhaan b4 c5‡
1. Koninklijke Sprinkhaan b2 c3 2.Sprinkhaan g8 Koninklijke Sprinkhaan h8‡

Mario PARRINELLO
Shakhmatnaya Kompozitsiya 2015
1° Recommandé

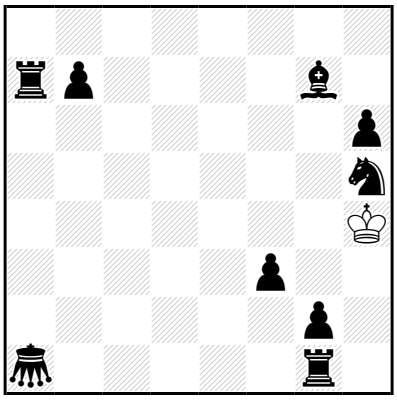

h‡2 (1+9) C+
b) ♔h4→f5
c) ♔h4→d6
† =Koninklijk Sprinkhaan
♖=Sprinkhaan

a) 1. Koninklijk Sprinkhaan h1 Kh3 2.Tga1 Kh2‡
b) 1. Koninklijk Sprinkhaan h8 Kg6 2.La1 Kh7‡
c) 1. Koninklijk Sprinkhaan a8 Kc7 2.Taa1 K×b7‡