

**Patrouille :** Een stuk (incl. de koning) kan slechts slaan of schaakgeven indien het wordt bestreken door een eigen stuk.

**Maryan KERHUEL  
Rex Multiplex 1986**

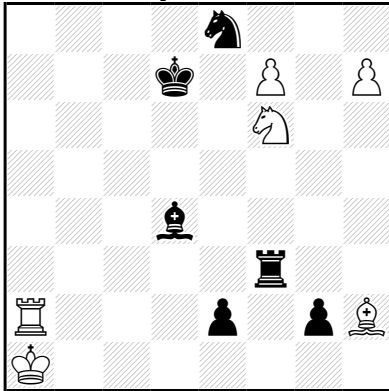

h#2 (6+6) C+  
Patrouille

1.e1L h8P 2.g1T f×e8D‡  
Niet 2.g1P fxe8D+ 3.Txf6 en de dekking van De8 valt weg.

**Juraj LORINC  
dédié à ma mère Anna  
The Problemist 1996  
5° Recommandé**

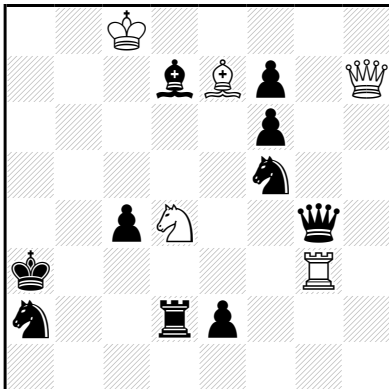

h#2 (5+10) C+  
b) ♔h7→h5  
Patrouille

a) 1.Tb2 Pc2 2.La4 Te3‡  
b) 1.La4 Pb5 2.Tb2 Ld6‡